

財政部印刷廠
高雄市統一發票
預購媒體轉檔製作
使用說明

神通電腦股份有限公司 謹製
中華民國九十四年二月五日

進入系統

1. 滑鼠左鍵快速點選圖示二下，進入「統購媒體轉檔製作」系統，顯示下列畫面。

統一編號	稅籍編號	二聯	二副	三聯	三副	特種	二收	三收	四收	營業人名稱
		0	0	0	0	0	0	0	0	
合計		0	0	0	0	0	0	0	0	共0家

新增功能

1. 進入系統後按【新增】，游標停留於期別欄位，輸入期別(5碼)後按 Enter 鍵，游標自動跳至代理記帳業者代號欄位，輸入代號(8~10碼)後按 Enter 鍵，游標即跳至統一編號欄位。

匯入	新增 (1)	存檔	補入	刪除	搜尋	列印	期別	期別	代理記帳業者代號	
							09404	L123456789		
	(3)	0	0	0	0	0	0	0	(2)	
統一編號	稅籍編號	二聯	二副	三聯	三副	特種	二收	三收	四收	營業人名稱
合計	0	0	0	0	0	0	0	0	0	共0家

2. 輸入統一編號後按 Enter 鍵，即跳至稅籍編號欄位，再輸入稅籍編號後按 Enter 鍵，即跳至二聯式發票數量欄位，依此方式繼續輸入各類發票數量。

高雄市銷售媒體轉入單片編輯程式

匯入	新增	存檔	輸入	刪除	搜尋	列印	期別	期別	代理記帳業者代號	
							09404	L123456789		
80208615	480930322	0	2	0	2	0	0	0	0	測試一公司
統一編號	稅籍編號	二聯	二副	三聯	三副	特種	二收	三收	四收	營業人名稱
合計	0	0	0	0	0	0	0	0	0	共0家

3. 若發票數量為 0 時，按 Enter 鍵即可跳至下一欄位，最後輸入營業人公司名稱(可輸入也可不輸入)後按 Enter 鍵，即可新增一筆營業人資料。

高雄市銷售媒體轉入單片編輯程式

匯入	新增	存檔	輸入	刪除	搜尋	列印	期別	期別	代理記帳業者代號	
							09404	L123456789		
		0	0	0	0	0	0	0	0	
統一編號	稅籍編號	二聯	二副	三聯	三副	特種	二收	三收	四收	營業人名稱
80208615	480930322	0	2	0	2	0	0	0	0	測試一公司
合計	0	2	0	2	0	0	0	0	0	共1家

4. 依此方式繼續輸入下一筆資料，完成全部資料的建檔。

高雄市營業稅轉入單片編輯程式										
匯入	新增	存檔	讀入	刪除	搜尋	列印	期別	期別	代理記帳業者代號	
		0	0	0	0	0	0	0	0	0
統一編號	稅籍編號	二聯	二副	三聯	三副	特種	二收	三收	四收	營業人名稱
97393500	481010538	0	1	0	1	1	5	0	0	湖誌四公司
23240663	481001855	3	0	3	0	0	8	0	0	湖誌三公司
15092111	480930311	2	0	2	0	0	10	0	0	湖誌二公司
80208615	480930322	0	2	0	2	0	0	0	0	湖誌一公司
合 計		5	3	5	3	1	23	0	0	共4家

存檔功能

1. 輸入完成後，按【存檔】顯示下列畫面，選擇要存檔的路徑。



2. 輸入檔案名稱後按存檔，即完成存檔動作。

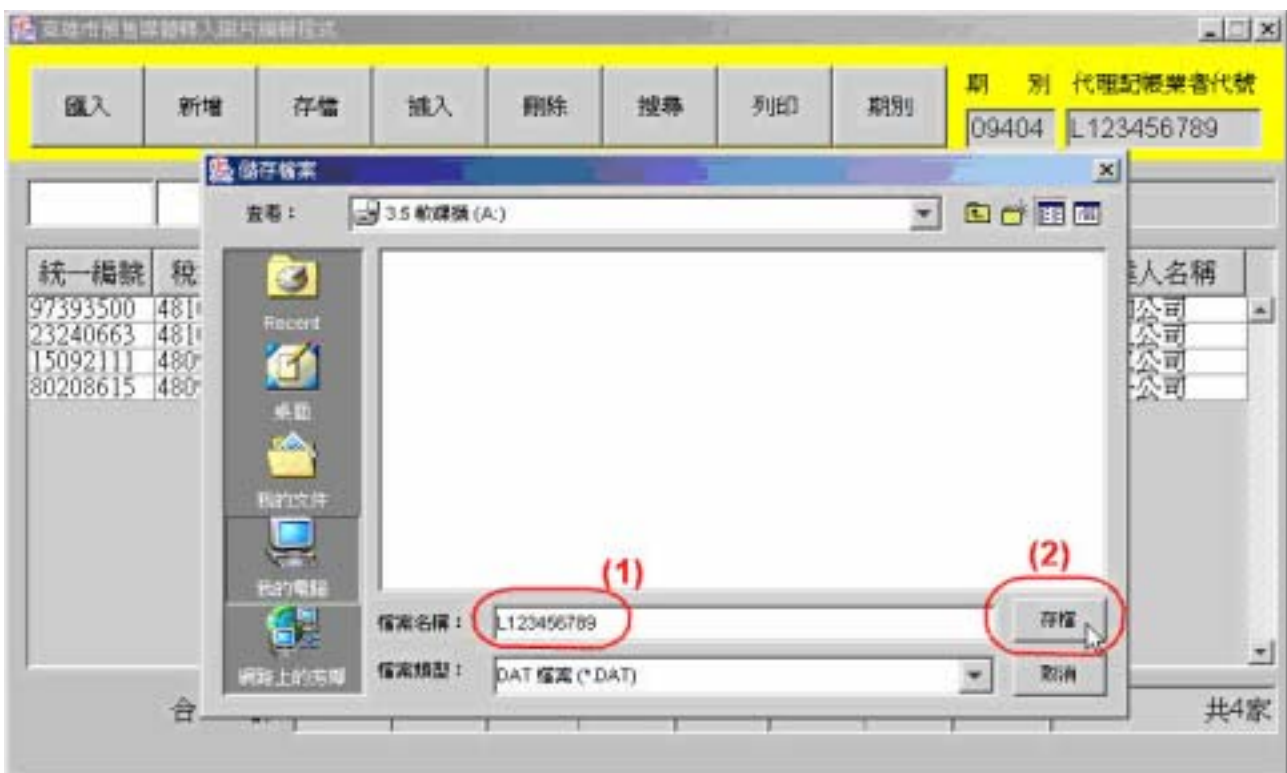

匯入功能

1. 進入系統後，若檔案已存在時，可選擇匯入檔案，按【匯入】顯示下列畫面，選擇檔案來源後點選要開啟的檔案，再按開啟。

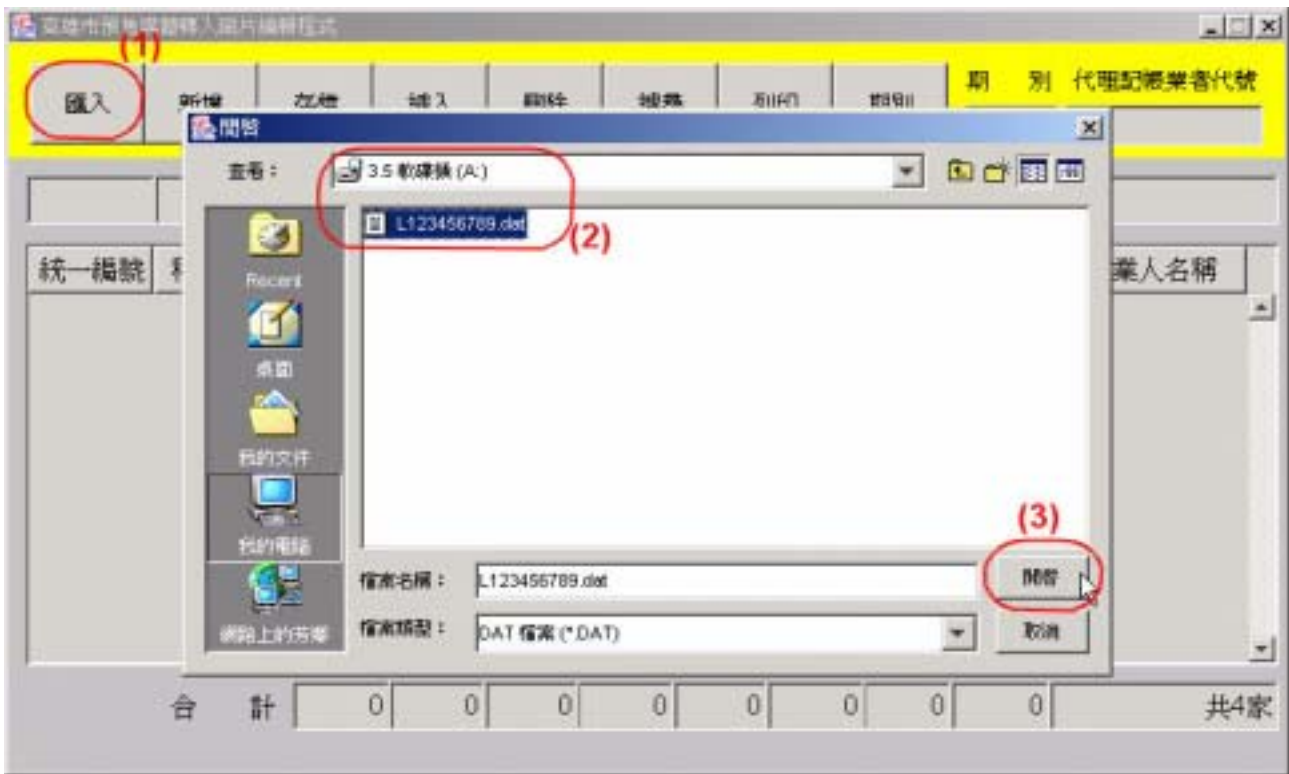

2. 即可將之前所輸入的資料匯入系統再作編輯。



修改、插入、刪除功能

1. 若要修改資料時，利用滑鼠點選該筆資料後，再於畫面上方編輯欄位內修改後，將游標停留於營業人名稱欄位後按 Enter 鍵即可修改成功。

高雄市營業稅轉入單片編輯程式

匯入	新增	存檔	輸入	刪除	搜尋	列印	期別	期別	代理記帳業者代號
							09404	L123456789	

97393500	481010538	0	1	0	1	1	20	(2)	0	0	測試四公司
統一編號	稅籍編號	一聯	二副	三聯	三副	特種	二收	三收	四收	營業人名稱	
97393500	481010538	0	1	0	1	1	5	0	0	測試四公司	
23240663	481001855	3	0	3	0	0	8	0	0	測試三公司	
15092111	480930311	2	0	2	0	0	10	(1)	0	測試二公司	
80208615	480930322	0	2	0	2	0	0	0	0	測試一公司	

合 計	5	3	5	3	1	23	0	0	共4家
-----	---	---	---	---	---	----	---	---	-----

高雄市營業稅轉入單片編輯程式

匯入	新增	存檔	輸入	刪除	搜尋	列印	期別	期別	代理記帳業者代號
							09404	L123456789	

		0	0	0	0	0	0	0	0	
統一編號	稅籍編號	二聯	二副	三聯	三副	特種	二收	三收	四收	營業人名稱
97393500	481010538	0	1	0	1	1	20	0	0	測試四公司
23240663	481001855	3	0	3	0	0	8	0	0	測試三公司
15092111	480930311	2	0	2	0	0	10	0	0	測試二公司
80208615	480930322	0	2	0	2	0	0	0	0	測試一公司

合 計	5	3	5	3	1	38	0	0	共4家
-----	---	---	---	---	---	----	---	---	-----

2. 於編輯狀態中，若要再輸入一筆資料時，可按【插入】按鈕。



3. 畫面上方輸入欄位即清空，游標停留於統一編號欄位即可輸入新的一筆資料。



4. 若要刪除資料時，利用滑鼠點選該筆資料後，再按【刪除】。

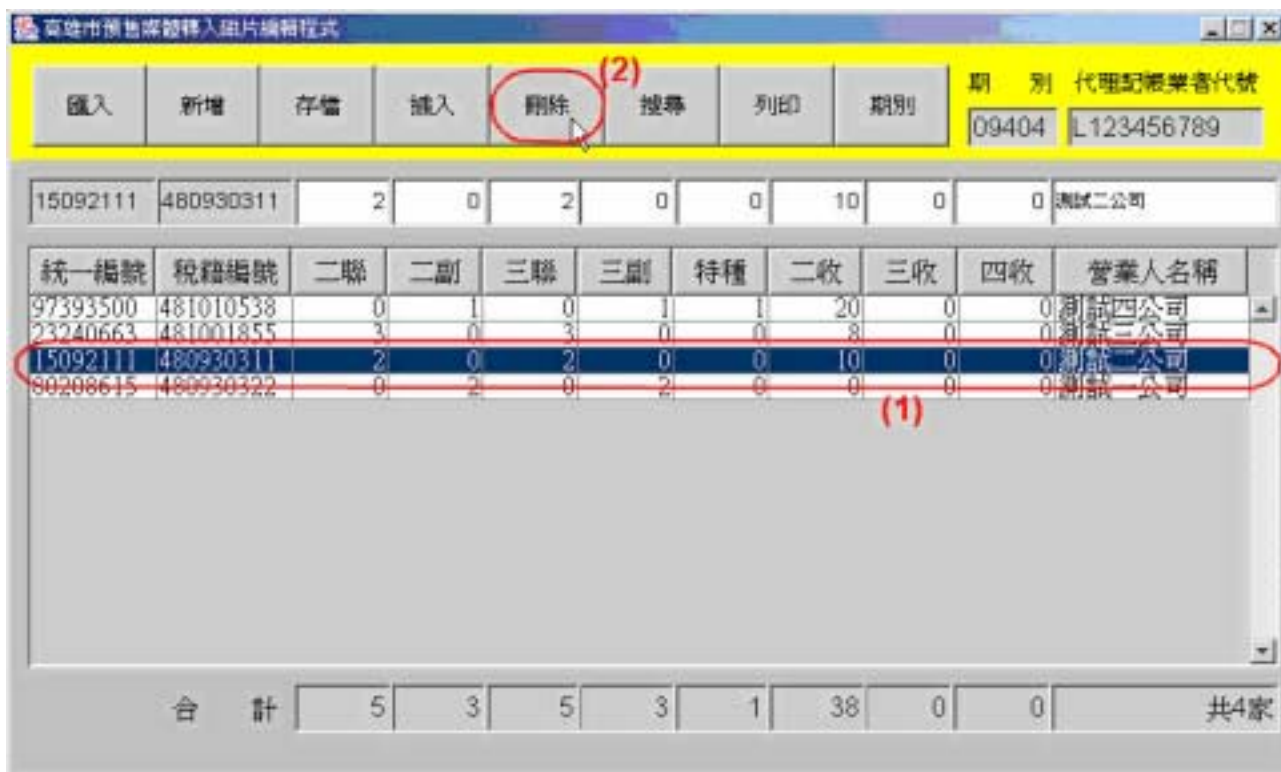

5. 系統出現是否刪除此筆資料的訊息，若是則按【確定】刪除該筆資料，若否則按【取消】回到之前畫面。



搜尋功能

1. 若要查詢某筆資料時，則按【搜尋】，出現營業人購買資料查詢視窗，輸入統一編號後按 Enter 鍵或用滑鼠點按搜尋按鈕。



2. 畫面上即顯示該筆營業人購買明細，若無資料則會顯示查無資料訊息。



排序功能

1. 輸入完成時，若要將資料以統一編號或稅籍編號或其它欄位排序時，可點按畫面上資料表之表頭，即可依所點選之欄位作遞增(減)排序。

高雄市營業稅轉入單片編輯程式

匯入 新增 存檔 讀入 刪除 搜尋 列印 期別 代理記帳業者代號

09404 L123456789

統一編號	稅籍編號	二聯	二副	三聯	三副	特種	二收	三收	四收	營業人名稱
80208615	480930322	0	2	0	2	0	0	0	0	測試一公司
97393500	481010538	0	1	0	1	1	20	0	0	測試四公司
23240663	481001855	3	0	3	0	0	8	0	0	測試三公司
15092111	480930311	2	0	2	0	0	10	0	0	測試二公司
80208615	480930322	0	2	0	2	0	0	0	0	測試一公司

合計 5 3 5 3 1 38 0 0 共4家

2. 依統一編號排序。

高雄市營業稅轉入單片編輯程式

匯入 新增 存檔 讀入 刪除 搜尋 列印 期別 代理記帳業者代號

09404 L123456789

統一編號	稅籍編號	二聯	二副	三聯	三副	特種	二收	三收	四收	營業人名稱
15092111	480930311	2	0	2	0	0	10	0	0	測試二公司
23240663	481001855	3	0	3	0	0	8	0	0	測試三公司
80208615	480930322	0	2	0	2	0	0	0	0	測試一公司
97393500	481010538	0	1	0	1	1	20	0	0	測試四公司

合計 5 3 5 3 1 38 0 0 共4家

3. 依稅籍編號排序。

高雄市營業稅轉入單片編輯程式

匯入	新增	存檔	讀入	刪除	搜尋	列印	期別	期別	代理記帳業者代號
							09404	L123456789	

80208615	480930322	0	2	0	2	0	0	0	0	0	0	測試一公司
----------	-----------	---	---	---	---	---	---	---	---	---	---	-------

統一編號	稅籍編號	二聯	二副	三聯	三副	特種	二收	三收	四收	營業人名稱
15092111	480930311	2	0	2	0	0	10	0	0	測試二公司
80208615	480930322	0	2	0	2	0	0	0	0	測試一公司
23240663	481001855	3	0	3	0	0	8	0	0	測試三公司
97393500	481010538	0	1	0	1	1	20	0	0	測試四公司

合 計	5	3	5	3	1	38	0	0	0	共4家
-----	---	---	---	---	---	----	---	---	---	-----

注意：進行存檔及列印動作時之檔案內容及報表內容資料排序是依據畫面上所顯示之順序存檔及列印，若要將檔案及報表內容以統一編號排序時，則需先執行完排序動作後再進行存檔及列印。

列印功能

1. 若要將所輸入之資料列印出來時，則按【列印】，出現下列視窗。

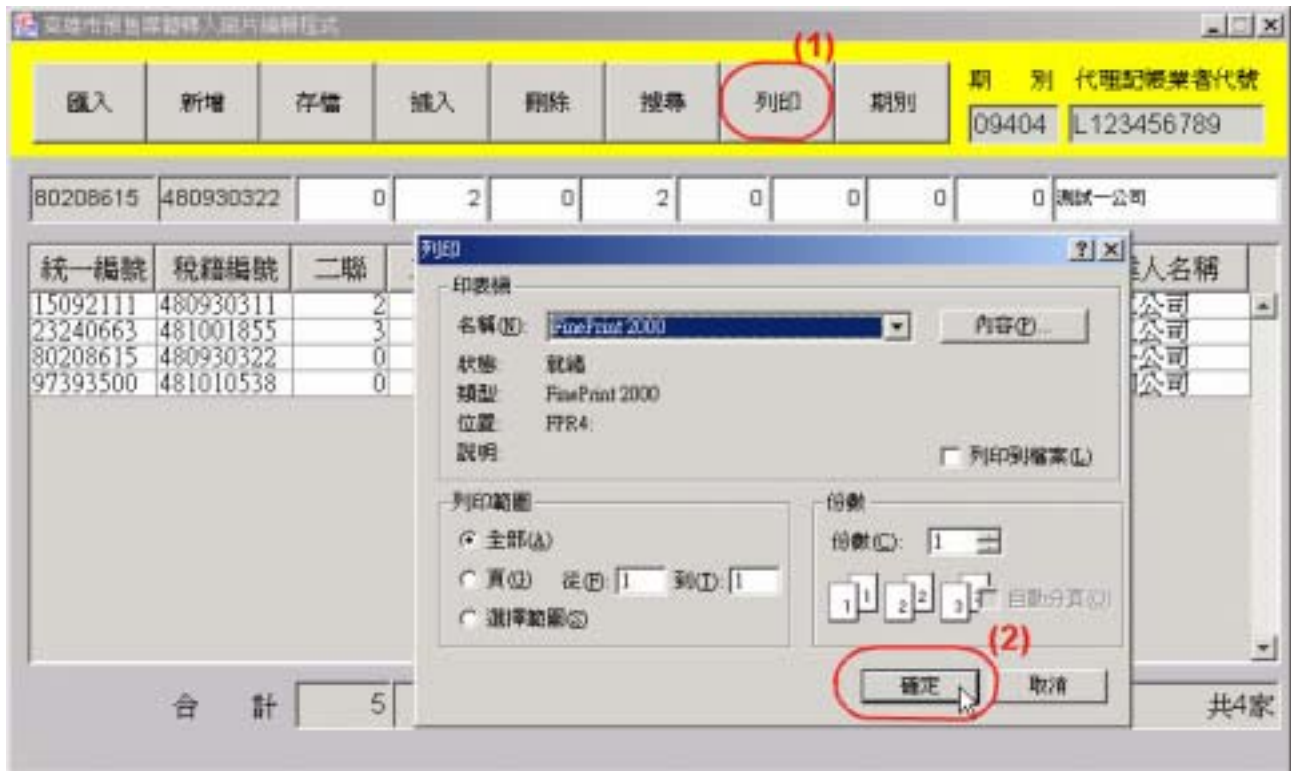

2. 確認印表機後按【確定】即可印出統購磁片內容列表。

3. 下圖為報表格式。

統購磁片內容列表										
代理記帳業者代號: L123456789										
統一編號	稅籍編號	二聯	二副	三聯	三副	特種	二收	三收	四收	備註
15092111	480930311	2	0	2	0	0	10	0	0	測試二公司
23240663	481001855	3	0	3	0	0	0	0	0	測試三公司
80208615	480930322	0	2	0	2	0	0	0	0	測試一公司
97393500	481010538	0	1	0	1	1	20	0	0	測試四公司
合計	共 4家	5本	3本	5本	3本	1本	30本	0本	0本	
(第1頁) 列印日期: 09/02/14										

修改期別功能

1. 若期別變更時，可進行修改期別動作，按【期別】，出現下列畫面，輸入新的期別(5碼)後按【確定】。



2. 畫面右上角期別欄位即更改為新的期別，確認無誤後記得一定要進行存檔動作，才能將新的期別存入檔案內。

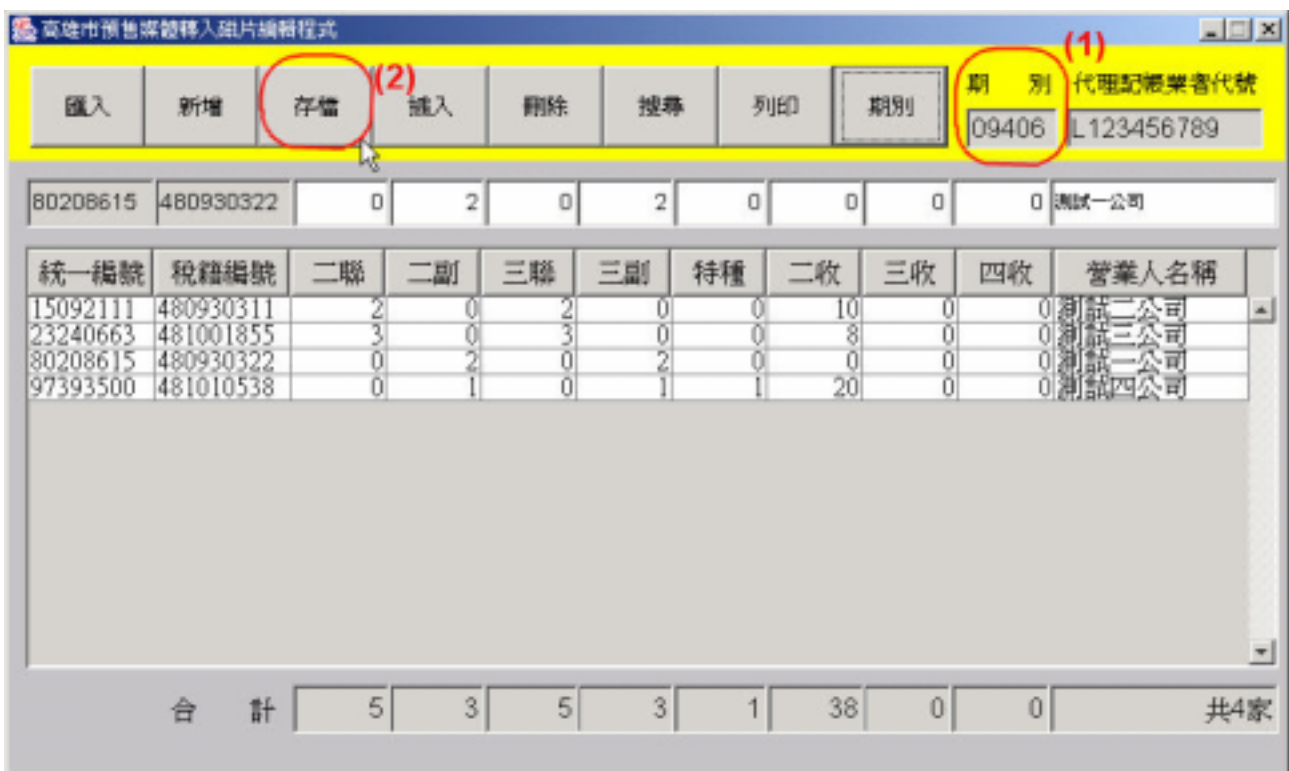

檔案格式

下列為磁片檔案內容格式範例

代理人編號;發票期別;統一編號;公司名稱;二聯;二副;三聯;三副;特種;二收;三收;三收副
L123456789;09406;15092111;測試二公司;2;0;2;0;0;10;0;0;480930311
L123456789;09406;23240663;測試三公司;3;0;3;0;0;8;0;0;481001855
L123456789;09406;80208615;測試一公司;0;2;0;2;0;0;0;0;480930322
L123456789;09406;97393500;測試四公司;0;1;0;1;1;20;0;0;481010538

以第二行為例：

L123456789;09406;15092111;測試二公司;2;0;2;0;0;10;0;0;480930311

欄位大小	實例數字	代表意義
10 碼	L123456789	代理人代號
5 碼	09406	發票期別
8 碼	15092111	統一編號
	測試二公司	公司名稱
4 碼	2	二聯式發票數量
4 碼	0	二聯式副聯發票數量
4 碼	2	三聯式發票數量
4 碼	0	三聯式副聯發票數量
4 碼	0	特種發票數量
4 碼	10	二聯式收銀機發票數量
4 碼	0	三聯式收銀機發票數量
4 碼	0	三聯式收銀機加副聯(四收)發票數量
9 碼	480930311	稅籍編號